KOIKE LAB. – Laser Manufacturing Technology –

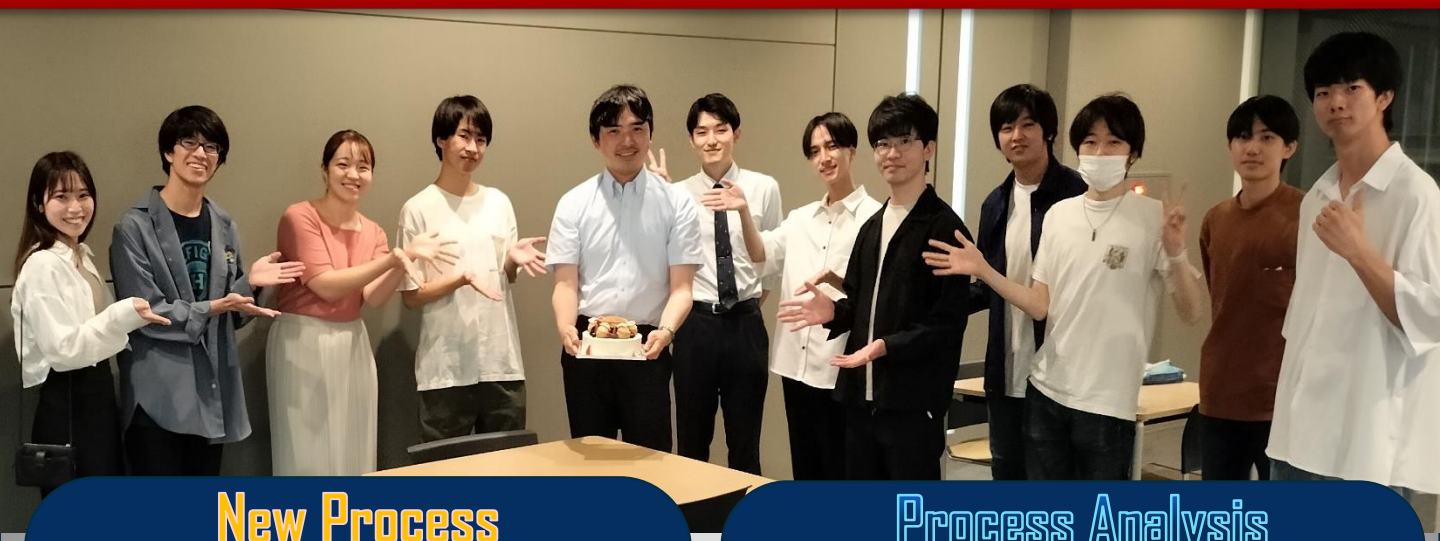

New Process

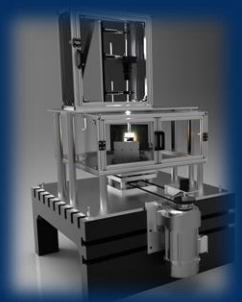

➢人工高重力場

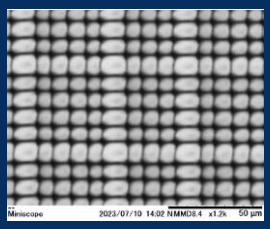

➢フェムト秒レーザー加工

Process Analysis

➢月面の模擬物質を用いた造形

➢コーティングの開発

ADDITIVE MANUFACTURING

Simulation

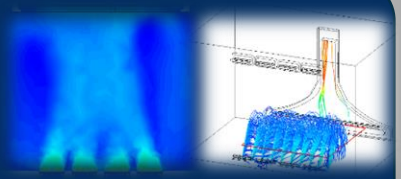

➢流体解析シミュレータ

募集人数
5人

➢ポーラス金属の造形　➢傾斜機能合金の造形

Functional Material

次世代ものづくり産業を発展させる３Dプリンティングやレーザー加工を中心とした応用技術の開発に励んでいます。
未開拓の新プロセスへの挑戦に興味のある方大歓迎です！
是非一度，研究室説明会にてお話ししましょう！

研究室説明会

10/24 (火) 16：30～ @DR3
11/6　(月) 16：30～ @DS63&64
11/17 (金) 16：30～ @DR8

メールでも質問受付してます！気軽にどうぞ.

Room：34棟108室，14棟603室 など
Mail：M2 池田 ikeda-yushi@ams.sd.keio.ac.jp
Web：http://koikelab.sd.keio.ac.jp/main/